

Fomentando
el empleo formal

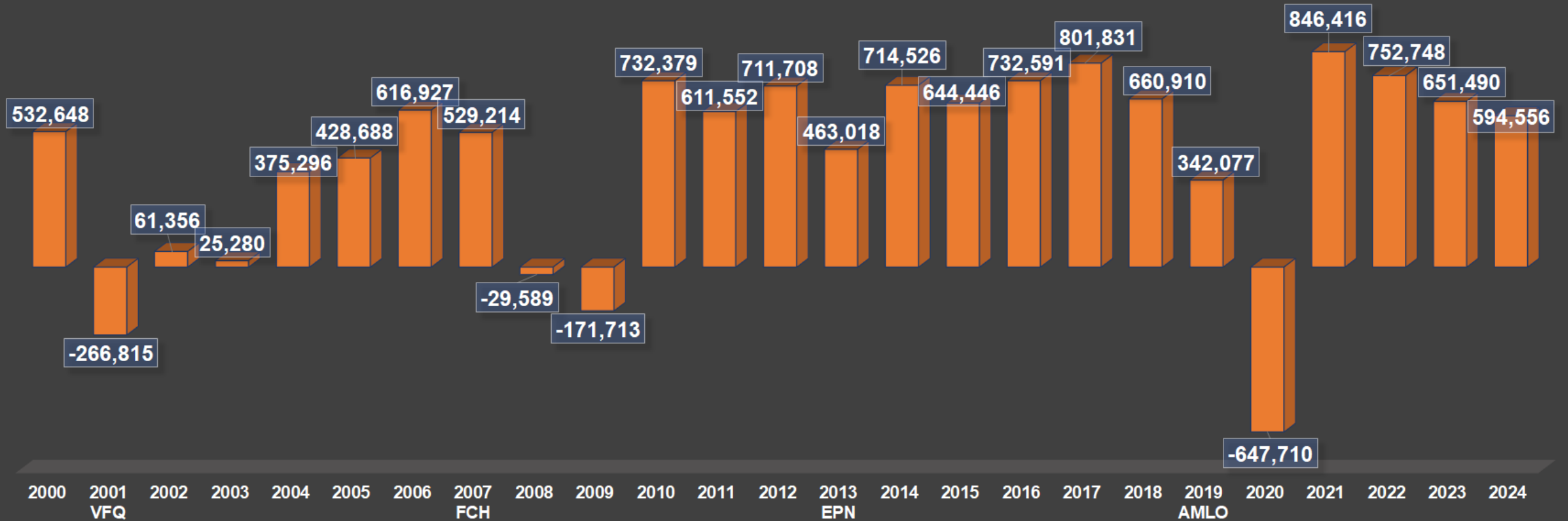

**Trabajadores Asegurados en el
IMSS en Octubre de 2024**

Histórico de Crecimiento Anual



Fuente: Cubo del IMSS, resultados a Octubre de 2024



Fomentando
el empleo formal

Crecimientos y Decrementos de Trabajadores Asegurados en el IMSS de 2020 a 2024

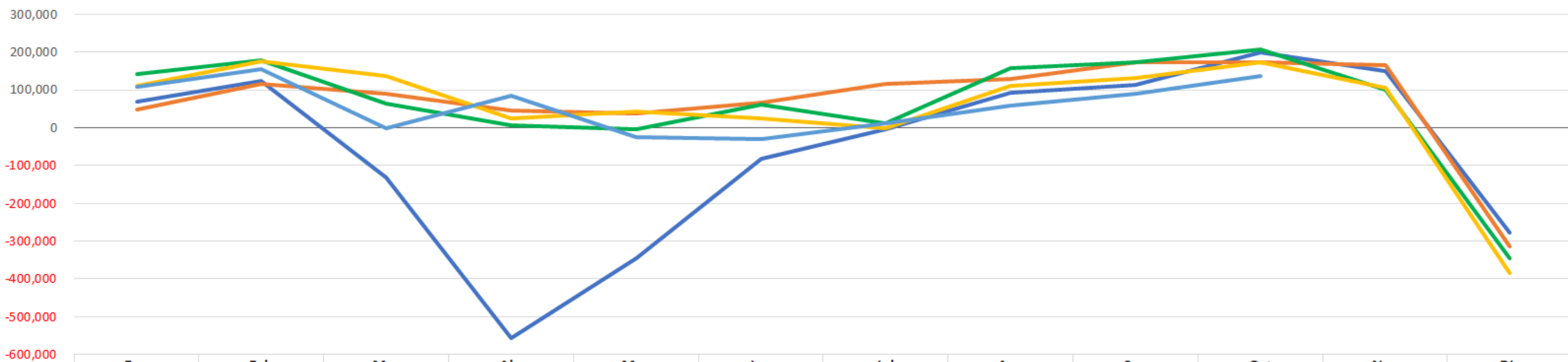

	Ene	Feb	Mar	Abr	May	Jun	Jul	Ago	Sep	Oct	Nov	Dic
2020	68,955	123,139	-130,593	-555,247	-344,526	-83,311	-3,907	92,390	113,850	200,641	148,719	-277,820
2021	47,919	115,287	88,771	44,774	38,961	65,936	116,543	128,900	174,096	172,668	165,463	-312,902
2022	142,271	178,867	64,566	5,490	-2,855	60,221	10,726	157,432	172,492	207,968	101,275	-345,705
2023	111,699	175,874	135,811	24,011	42,618	24,398	-2,168	111,736	132,558	173,257	106,578	-384,882
2024	109,021	156,403	-465	84,857	-25,203	-29,555	12,344	58,047	90,968	138,139		

Fuente: Cubo del IMSS, resultados a Octubre de 2024



Fomentando el empleo formal

Crecimientos y Decrementos de Trabajadores Asegurados en el IMSS por trimestres de 2020 a 2024

Año	1er. Trim	2do. Trim	3er. Trim	4to. Trim	Total
2020	61,501	-983,084	202,333	71,540	-647,710
2021	251,977	149,671	419,539	25,229	846,416
2022	385,704	62,856	340,650	-36,462	752,748
2023	423,384	91,027	242,126	-105,047	651,490
2024	264,959	30,099	161,359		456,417

Fuente: Cubo del IMSS, resultados a septiembre de 2024



Fomentando
el empleo formal

Trabajadores Asegurados en el IMSS

Octubre 2024

Periodo	Total	Permanentes	Eventuales		
			Subtotal	Urbanos	Del campo
Abril 2021	20,070,483	17,184,311	2,886,172	2,608,912	277,260
Diciembre 2023	22,024,386	19,010,270	3,014,116	2,756,691	257,425
Septiembre 2024	22,480,803	19,469,726	3,011,077	2,802,990	208,087
Octubre 2024	22,618,942	19,585,244	3,033,698	2,818,684	215,014
Crecimiento 2024	594,556	574,974	19,582	61,993	-42,411
%	2.7%	3.0%	0.6%	2.2%	-16.5%
Octubre vs Septiembre 2024	138,139	115,518	22,621	15,694	6,927
Octubre 2024 vs Abril 2021	2,548,459	2,400,933	147,526	209,772	-62,246

Fuente: Cubo del IMSS, resultados a Octubre de 2024



Fomentando
el empleo formal

Empleadores Registrados en el IMSS por Tamaño

Periodo	Total	Con 1 asegurado	Entre 2 y 5 asegurados	Entre 6 y 50 asegurados	Entre 51 y 250 asegurados	Entre 251 y 500 asegurados	Entre 501 y 1000 asegurados	Con más de 1000 asegurados
Septiembre 2024	1,064,545	292,011	396,360	314,336	49,227	6,899	3,308	2,404
Octubre 2024	1,064,028	291,223	395,665	314,930	49,506	6,934	3,338	2,432
Octubre vs Septiembre de 2024	-517	-788	-695	594	279	35	30	28

Fuente: Cubo del IMSS, resultados a Octubre de 2024



Fomentando
el empleo formal

Estados con mayor Crecimiento 2024



Estado	Dic-23	Oct-24	Crecimiento 2024	Crecimiento % 2024
EDO. MÉXICO	1,797,179	1,909,825	112,646	6.3%
NUEVO LEÓN	1,848,518	1,953,065	104,547	5.7%
CDMX	3,473,825	3,541,026	67,201	1.9%
JALISCO	1,995,357	2,054,478	59,121	3.0%
GUANAJUATO	1,084,985	1,125,208	40,223	3.7%
QUERÉTARO	695,282	721,592	26,310	3.8%
COAHUILA	856,775	881,853	25,078	2.9%
QUINTANA ROO	505,885	528,901	23,016	4.5%
HIDALGO	269,445	287,205	17,760	6.6%
SONORA	620,594	636,421	15,827	2.6%



Estado	Dic-23	Oct-24	Crecimiento 2024	Crecimiento % 2024
HIDALGO	269,445	287,205	17,760	6.6%
EDO. MÉXICO	1,797,179	1,909,825	112,646	6.3%
NUEVO LEÓN	1,848,518	1,953,065	104,547	5.7%
QUINTANA ROO	505,885	528,901	23,016	4.5%
CHIAPAS	252,975	264,417	11,442	4.5%
GUERRERO	156,874	163,885	7,011	4.5%
BAJA CALIFORNIA SUR	219,971	228,995	9,024	4.1%
OAXACA	227,190	235,951	8,761	3.9%
QUERÉTARO	695,282	721,592	26,310	3.8%
GUANAJUATO	1,084,985	1,125,208	40,223	3.7%

Fuente: Cubo del IMSS,
resultados a Octubre de 2024

Estados con mayor Decremento 2024

Estado	Dic-23	Oct-24	Crecimiento 2024	Crecimiento % 2024
TABASCO	234,754	216,633	-18,121	-7.7%
SINALOA	607,613	598,549	-9,064	-1.5%
ZACATECAS	197,733	191,266	-6,467	-3.3%

Fuente: Cubo del IMSS, resultados a Octubre de 2024



Fomentando
el empleo formal

Estado	Diciembre 2023	Octubre 2024	Crecimiento 2024	Crecimiento % 2024
EDO. MÉXICO	1,797,179	1,909,825	112,646	6.3%
NUEVO LEÓN	1,848,518	1,953,065	104,547	5.7%
CDMX	3,473,825	3,541,026	67,201	1.9%
JALISCO	1,995,357	2,054,478	59,121	3.0%
GUANAJUATO	1,084,985	1,125,208	40,223	3.7%
QUERÉTARO	695,282	721,592	26,310	3.8%
COAHUILA	856,775	881,853	25,078	2.9%
QUINTANA ROO	505,885	528,901	23,016	4.5%
HIDALGO	269,445	287,205	17,760	6.6%
SONORA	620,594	636,421	15,827	2.6%
PUEBLA	651,620	667,364	15,744	2.4%
BAJA CALIFORNIA	1,058,575	1,074,042	15,467	1.5%
CHIHUAHUA	967,878	981,908	14,030	1.4%
CHIAPAS	252,975	264,417	11,442	4.5%
SAN LUIS POTOSÍ	478,187	489,233	11,046	2.3%
TAMAULIPAS	705,666	715,277	9,611	1.4%
BAJA CALIFORNIA SUR	219,971	228,995	9,024	4.1%
OAXACA	227,190	235,951	8,761	3.9%
GUERRERO	156,874	163,885	7,011	4.5%
AGUASCALIENTES	356,040	362,300	6,260	1.8%
YUCATÁN	435,940	441,321	5,381	1.2%
NAYARIT	181,574	186,939	5,365	3.0%
MICHOACÁN	486,480	491,783	5,303	1.1%
DURANGO	256,548	261,139	4,591	1.8%
TLAXCALA	114,380	117,959	3,579	3.1%
VERACRUZ	770,729	773,604	2,875	0.4%
COLIMA	151,266	154,088	2,822	1.9%
CAMPECHE	141,577	141,030	-547	-0.4%
MORELOS	222,971	221,685	-1,286	-0.6%
ZACATECAS	197,733	191,266	-6,467	-3.3%
SINALOA	607,613	598,549	-9,064	-1.5%
TABASCO	234,754	216,633	-18,121	-7.7%
TOTAL	22,024,386	22,618,942	594,556	2.7%

Trabajadores Asegurados en el IMSS por Estados



Fomentando el empleo formal