

Trabajadores Asegurados en el IMSS

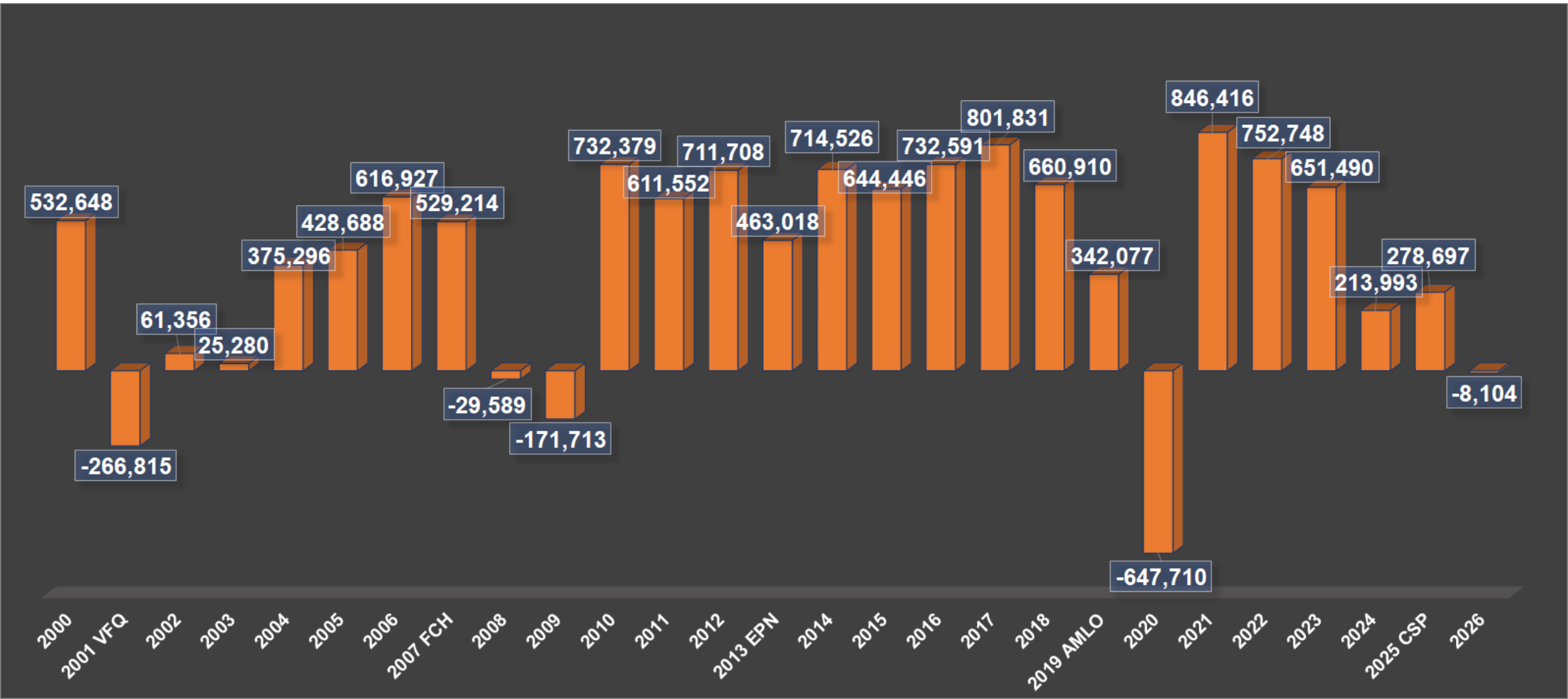

Enero de 2026

Histórico de Crecimiento Anual por presidente



Crecimientos y Decrementos de Trabajadores Asegurados en el IMSS de 2020 a 2026

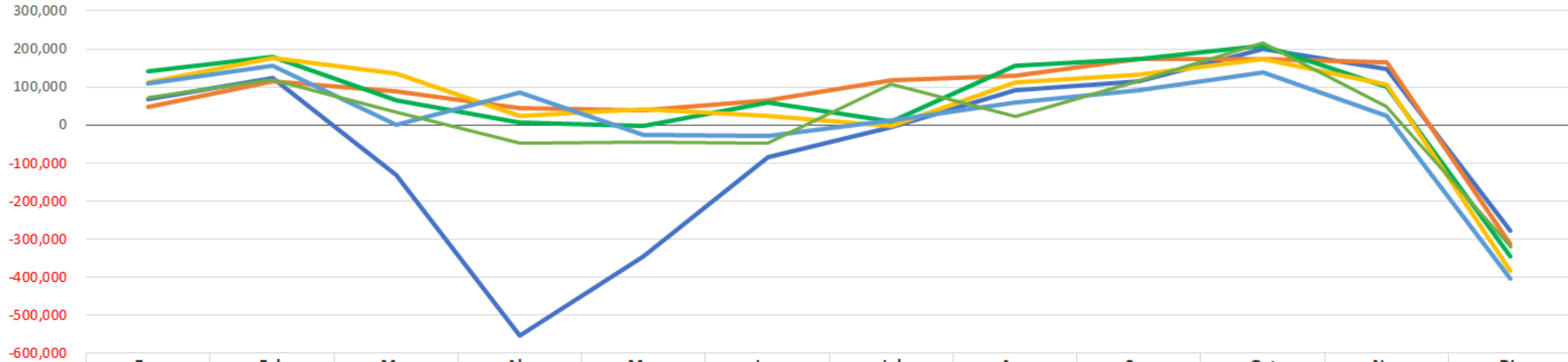

	Ene	Feb	Mar	Abr	May	Jun	Jul	Ago	Sep	Oct	Nov	Dic
2020	68,955	123,139	-130,593	-555,247	-344,526	-83,311	-3,907	92,390	113,850	200,641	148,719	-277,820
2021	47,919	115,287	88,771	44,774	38,961	65,936	116,543	128,900	174,096	172,668	165,463	-312,902
2022	142,271	178,867	64,566	5,490	-2,855	60,221	10,726	157,432	172,492	207,968	101,275	-345,705
2023	111,699	175,874	135,811	24,011	42,618	24,398	-2,168	111,736	132,558	173,257	106,578	-384,882
2024	109,021	156,403	-465	84,857	-25,203	-29,555	12,344	58,047	90,968	138,139	24,696	-405,259
2025	73,167	119,385	34,179	-47,442	-45,624	-46,378	107,501	21,750	116,765	217,491	48,595	-320,692
2026	-8,104											

Fuente: Cubos del IMSS



Fomentando
el empleo formal

Trabajadores Asegurados en el IMSS Enero 2026

Periodo	Total	Permanentes	Eventuales		
			Subtotal	Urbanos	Del campo
Diciembre 2024	22,238,379	19,356,929	2,881,450	2,640,272	241,178
Diciembre 2025	22,517,076	19,565,620	2,951,456	2,743,118	208,338
Enero 2026	22,508,972	19,568,657	2,940,315	2,691,608	248,707
Enero 2026 vs Diciembre 2025	-8,104	3,037	-11,141	-51,510	40,369
%	-0.04%	0.02%	-0.38%	-1.88%	19.38%
Crecimiento 2025	278,697	208,691	70,006	102,846	-32,840
%	1.25%	1.08%	2.43%	3.90%	-13.62%

Fuente: Cubos del IMSS



Fomentando
el empleo formal

Empleadores Registrados en el IMSS por Tamaño

Periodo	Total	Con 1 asegurado	Entre 2 y 5 asegurados	Entre 6 y 50 asegurados	Entre 51 y 250 asegurados	Entre 251 y 500 asegurados	Entre 501 y 1000 asegurados	Con más de 1000 asegurados
Diciembre 2025	1,029,280	282,620	378,720	306,899	48,605	6,764	3,294	2,378
Enero 2026	1,023,438	279,838	376,259	305,987	48,796	6,841	3,324	2,393
Enero 2026 vs Diciembre 2025	-5,842	-2,782	-2,461	-912	191	77	30	15

Fuente: Cubos del IMSS



Fomentando
el empleo formal

Patrones por rango patronal

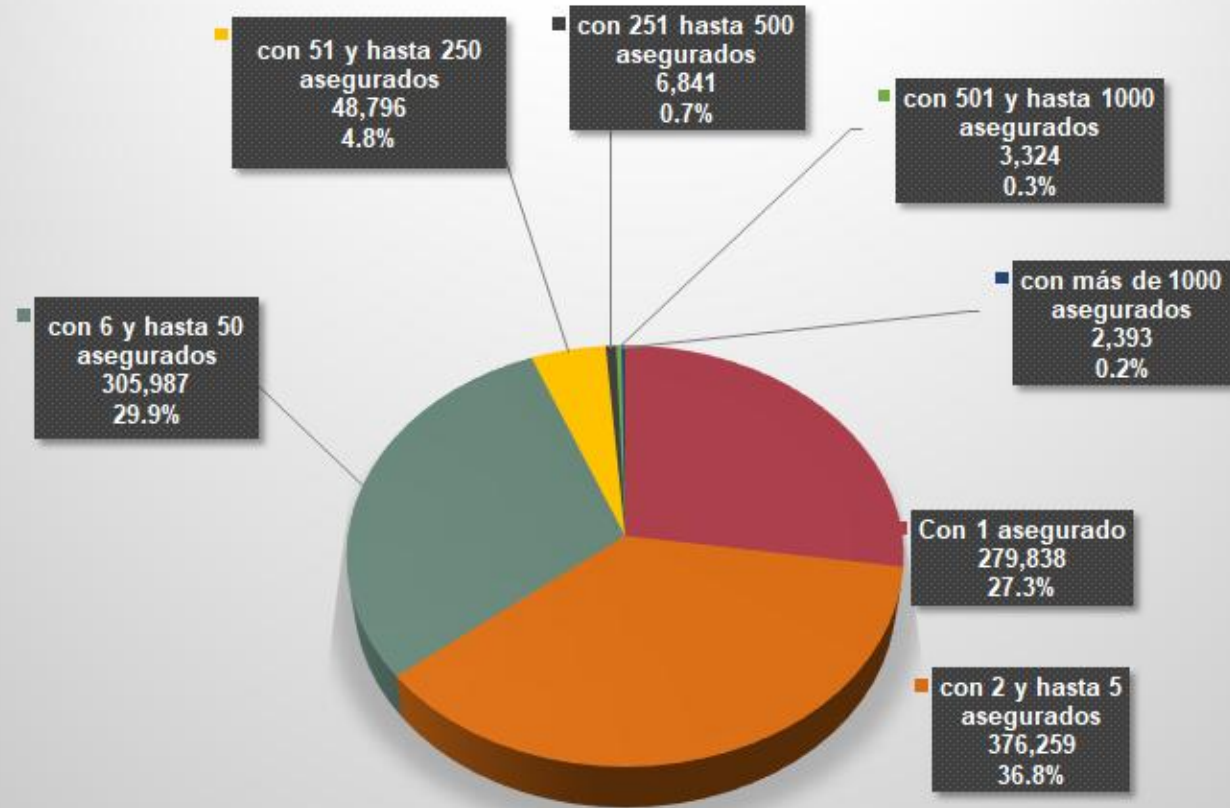

**Empleadores por
rango del registro
patronal en el IMSS
Enero 2026**



Estado	Ene -26	Dic-25	Crecimiento	% de Crecimiento
NUEVO LEÓN	1,946,330	1,934,622	11,708	0.6%
SINALOA	605,260	593,767	11,493	1.9%
COAHUILA	851,535	840,058	11,477	1.4%
SONORA	615,318	603,999	11,319	1.9%
HIDALGO	293,151	285,837	7,314	2.6%
QUERÉTARO	717,732	712,116	5,616	0.8%
BAJA CALIFORNIA	1,027,058	1,022,419	4,639	0.5%
GUANAJUATO	1,111,101	1,106,489	4,612	0.4%
QUINTANA ROO	520,351	516,185	4,166	0.8%
MICHOACÁN	499,842	496,049	3,793	0.8%



Estado	Ene-26	Dic- 25	Crecimiento	% de Crecimiento
HIDALGO	293,151	285,837	7,314	2.6%
NAYARIT	186,908	183,130	3,778	2.1%
SINALOA	605,260	593,767	11,493	1.9%
SONORA	615,318	603,999	11,319	1.9%
COAHUILA	851,535	840,058	11,477	1.4%
OAXACA	232,159	229,089	3,070	1.3%
COLIMA	158,085	156,242	1,843	1.2%
CAMPECHE	125,706	124,350	1,356	1.1%
DURANGO	259,881	257,291	2,590	1.0%
BAJA CALIFORNIA SUR	223,345	221,337	2,008	0.9%

Estados con mayor crecimiento Enero 2026

Fuente: Cubos del IMSS



Fomentando
el empleo formal

Estados con mayor Decremento Enero 2026

Estado	Ene-26	Dic-25	Crecimiento	% de Crecimiento
CDMX	3,620,817	3,675,580	-54,763	-1.5%
MÉXICO	1,970,423	2,005,988	-35,565	-1.8%
TLAXCALA	116,183	125,572	-9,389	-7.5%
PUEBLA	652,125	655,308	-3,183	-0.5%
JALISCO	2,050,755	2,053,875	-3,120	-0.2%

Fuente: Cubos del IMSS



Fomentando
el empleo formal

Estado	Enero 2026	Diciembre 2025	Crecimiento	% de Crecimiento
NUEVO LEÓN	1,946,330	1,934,622	11,708	0.6%
SINALOA	605,260	593,767	11,493	1.9%
COAHUILA	851,535	840,058	11,477	1.4%
SONORA	615,318	603,999	11,319	1.9%
HIDALGO	293,151	285,837	7,314	2.6%
QUERÉTARO	717,732	712,116	5,616	0.8%
BAJA CALIFORNIA	1,027,058	1,022,419	4,639	0.5%
GUANAJUATO	1,111,101	1,106,489	4,612	0.4%
QUINTANA ROO	520,351	516,185	4,166	0.8%
MICHOACÁN	499,842	496,049	3,793	0.8%
NAYARIT	186,908	183,130	3,778	2.1%
CHIHUAHUA	958,533	955,112	3,421	0.4%
OAXACA	232,159	229,089	3,070	1.3%
SAN LUIS POTOSÍ	481,061	478,232	2,829	0.6%
DURANGO	259,881	257,291	2,590	1.0%
TAMAULIPAS	695,194	693,125	2,069	0.3%
BAJA CALIFORNIA SUR	223,345	221,337	2,008	0.9%
COLIMA	158,085	156,242	1,843	1.2%
TABASCO	199,830	198,151	1,679	0.8%
AGUASCALIENTES	363,411	361,785	1,626	0.4%
CAMPECHE	125,706	124,350	1,356	1.1%
VERACRUZ	764,373	763,036	1,337	0.2%
MORELOS	221,138	219,803	1,335	0.6%
YUCATÁN	435,048	434,974	74	0.0%
ZACATECAS	189,480	191,155	-1,675	-0.9%
CHIAPAS	257,577	260,039	-2,462	-0.9%
GUERRERO	159,262	162,361	-3,099	-1.9%
JALISCO	2,050,755	2,053,875	-3,120	-0.2%
PUEBLA	652,125	655,308	-3,183	-0.5%
TLAXCALA	116,183	125,572	-9,389	-7.5%
MÉXICO	1,970,423	2,005,988	-35,565	-1.8%
CDMX	3,620,817	3,675,580	-54,763	-1.5%
TOTAL	22,508,972	22,517,076	-8,104	0.0%

Trabajadores Asegurados en el IMSS por Estado



Fomentando
el empleo formal