

Fomentando
el empleo formal

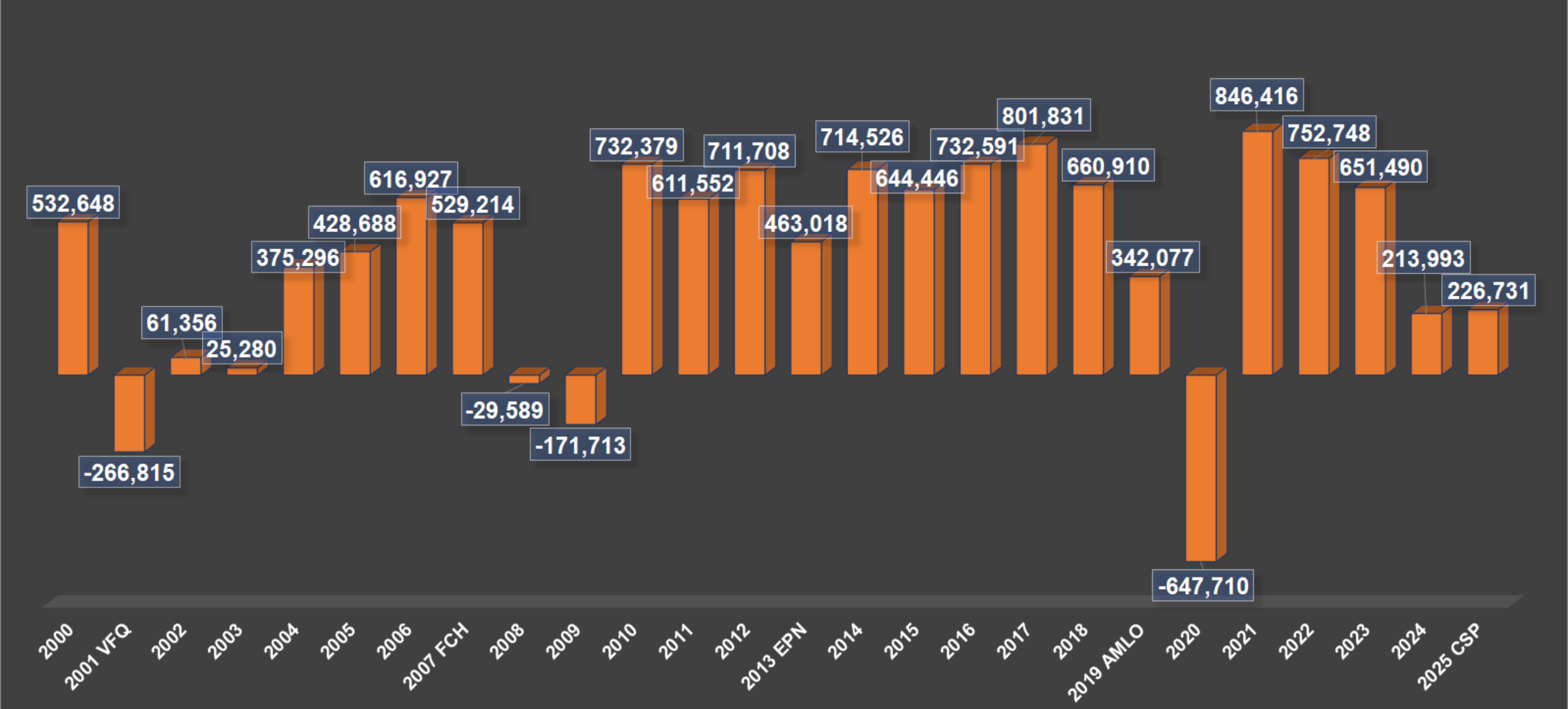

**Trabajadores Asegurados en el
IMSS en Marzo de 2025**

Histórico de Crecimiento Anual por presidente



Crecimientos y Decrementos de Trabajadores Asegurados en el IMSS de 2020 a 2025

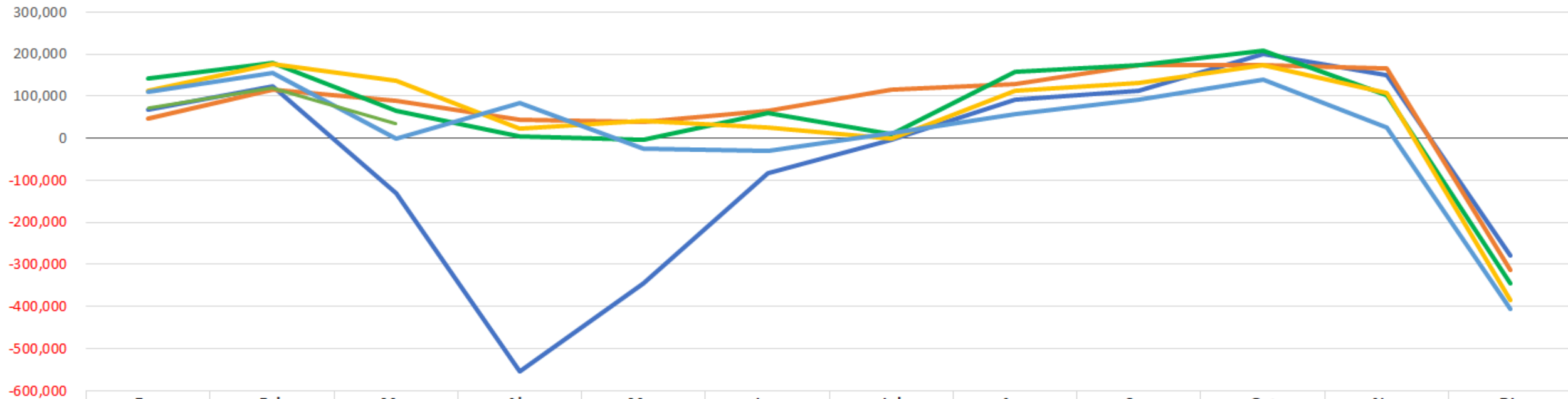

	Ene	Feb	Mar	Abr	May	Jun	Jul	Ago	Sep	Oct	Nov	Dic
2020	68,955	123,139	-130,593	-555,247	-344,526	-83,311	-3,907	92,390	113,850	200,641	148,719	-277,820
2021	47,919	115,287	88,771	44,774	38,961	65,936	116,543	128,900	174,096	172,668	165,463	-312,902
2022	142,271	178,867	64,566	5,490	-2,855	60,221	10,726	157,432	172,492	207,968	101,275	-345,705
2023	111,699	175,874	135,811	24,011	42,618	24,398	-2,168	111,736	132,558	173,257	106,578	-384,882
2024	109,021	156,403	-465	84,857	-25,203	-29,555	12,344	58,047	90,968	138,139	24,696	-405,259
2025	73,167	119,385	34,179									

Fuente: Cubo del IMSS, resultados a marzo de 2025



Fomentando
el empleo formal

Crecimientos y Decrementos de Trabajadores Asegurados en el IMSS por trimestres de 2020 a 2025

Año	1er. Trim	2do. Trim	3er. Trim	4to. Trim	Total
2020	61,501	-983,084	202,333	71,540	-647,710
2021	251,977	149,671	419,539	25,229	846,416
2022	385,704	62,856	340,650	-36,462	752,748
2023	423,384	91,027	242,126	-105,047	651,490
2024	264,959	30,099	161,359	-242,424	213,993
2025	226,731				226,731

Fuente: Cubo del IMSS, resultados a marzo de 2025



Fomentando
el empleo formal

Trabajadores Asegurados en el IMSS en Marzo de 2025

Periodo	Total	Permanentes	Eventuales		
			Subtotal	Urbanos	Del campo
Marzo 2024	22,289,345	19,180,693	3,108,652	2,800,339	308,313
Diciembre 2024	22,238,379	19,356,929	2,881,450	2,640,272	241,178
Febrero 2025	22,430,931	19,461,202	2,969,729	2,685,574	284,155
Marzo 2025	22,465,110	19,510,094	2,955,016	2,670,235	284,781
Marzo 2025 vs Marzo 2024	175,765	329,401	-153,636	-130,104	-23,532
Marzo vs Febrero 2025	34,179	48,892	-14,713	-15,339	626
%	0.2%	0.3%	-0.5%	-0.6%	0.2%
Crecimiento 2025	226,731	153,165	73,566	29,963	43,603

Fuente: Cubo del IMSS, resultados a marzo de 2025



Fomentando
el empleo formal

Empleadores Registrados en el IMSS por Tamaño

Periodo	Total	Con 1 asegurado	Entre 2 y 5 asegurados	Entre 6 y 50 asegurados	Entre 51 y 250 asegurados	Entre 251 y 500 asegurados	Entre 501 y 1000 asegurados	Con más de 1000 asegurados
Febrero 2025	1,048,506	286,811	389,161	311,118	48,801	6,854	3,321	2,440
Marzo 2025	1,048,506	287,604	388,399	310,918	48,879	6,848	3,363	2,427
Marzo vs Febrero 2025	-68	793	-762	-200	78	-6	42	-13

Fuente: Cubo del IMSS, resultados a marzo de 2025



Fomentando
el empleo formal



Estado	Dic-24	Mar-25	Crecimiento	% de Crecimiento
NUEVO LEÓN	1,915,235	1,951,058	35,823	1.9%
JALISCO	2,026,081	2,054,835	28,754	1.4%
EDO. MÉXICO	1,876,507	1,901,382	24,875	1.3%
SONORA	617,147	636,686	19,539	3.2%
BAJA CALIFORNIA	1,038,716	1,053,804	15,088	1.5%
QUINTANA ROO	512,165	527,029	14,864	2.9%
GUANAJUATO	1,105,904	1,120,630	14,726	1.3%
SAN LUIS POTOSÍ	478,759	491,265	12,506	2.6%
QUERÉTARO	707,151	718,537	11,386	1.6%
GUERRERO	163,156	172,501	9,345	5.7%



Estado	Dic-24	Mar-25	Crecimiento	% de Crecimiento
GUERRERO	163,156	172,501	9,345	5.7%
SONORA	617,147	636,686	19,539	3.2%
QUINTANA ROO	512,165	527,029	14,864	2.9%
COLIMA	154,042	158,504	4,462	2.9%
SAN LUIS POTOSÍ	478,759	491,265	12,506	2.6%
NAYARIT	183,256	187,161	3,905	2.1%
TLAXCALA	116,286	118,587	2,301	2.0%
NUEVO LEÓN	1,915,235	1,951,058	35,823	1.9%
AGUASCALIENTES	359,885	365,728	5,843	1.6%
QUERÉTARO	707,151	718,537	11,386	1.6%

Estados con mayor crecimiento Marzo de 2025

Fuente: Cubo del IMSS, resultados a marzo de 2025



Fomentando el empleo formal

Estados con mayor Decremento Marzo 2025

Estado	Dic-24	Mar-25	Crecimiento	% de Crecimiento
CDMX	3,479,354	3,466,534	-12,820	-0.4%
TABASCO	206,079	202,882	-3,197	-1.6%
OAXACA	231,807	230,605	-1,202	-0.5%
CHIAPAS	262,893	261,983	-910	-0.3%
CAMPECHE	135,625	134,788	-837	-0.6%

Fuente: Cubo del IMSS, resultados a marzo de 2025



Fomentando
el empleo formal

Estado	Diciembre 2024	Marzo 2025	Crecimiento	% de Crecimiento
NUEVO LEÓN	1,915,235	1,951,058	35,823	1.9%
JALISCO	2,026,081	2,054,835	28,754	1.4%
EDO. MÉXICO	1,876,507	1,901,382	24,875	1.3%
SONORA	617,147	636,686	19,539	3.2%
BAJA CALIFORNIA	1,038,716	1,053,804	15,088	1.5%
QUINTANA ROO	512,165	527,029	14,864	2.9%
GUANAJUATO	1,105,904	1,120,630	14,726	1.3%
SAN LUIS POTOSÍ	478,759	491,265	12,506	2.6%
QUERÉTARO	707,151	718,537	11,386	1.6%
GUERRERO	163,156	172,501	9,345	5.7%
TAMAULIPAS	702,546	710,993	8,447	1.2%
COAHUILA	862,739	869,513	6,774	0.8%
AGUASCALIENTES	359,885	365,728	5,843	1.6%
CHIHUAHUA	965,998	970,875	4,877	0.5%
COLIMA	154,042	158,504	4,462	2.9%
PUEBLA	661,517	665,592	4,075	0.6%
NAYARIT	183,256	187,161	3,905	2.1%
VERACRUZ	769,763	773,440	3,677	0.5%
DURANGO	256,588	260,146	3,558	1.4%
BAJA CALIFORNIA SUR	218,675	221,672	2,997	1.4%
YUCATÁN	437,388	440,093	2,705	0.6%
TLAXCALA	116,286	118,587	2,301	2.0%
HIDALGO	280,964	283,070	2,106	0.7%
MICHOACÁN	493,753	495,462	1,709	0.3%
SINALOA	605,219	606,295	1,076	0.2%
MORELOS	220,915	221,503	588	0.3%
ZACATECAS	192,266	191,957	-309	-0.2%
CAMPECHE	135,625	134,788	-837	-0.6%
CHIAPAS	262,893	261,983	-910	-0.3%
OAXACA	231,807	230,605	-1,202	-0.5%
TABASCO	206,079	202,882	-3,197	-1.6%
CDMX	3,479,354	3,466,534	-12,820	-0.4%
TOTAL	22,238,379	22,465,110	226,731	1.0%

Trabajadores Asegurados en el IMSS por Estados



Fomentando
el empleo formal