

Trabajadores Asegurados en el IMSS

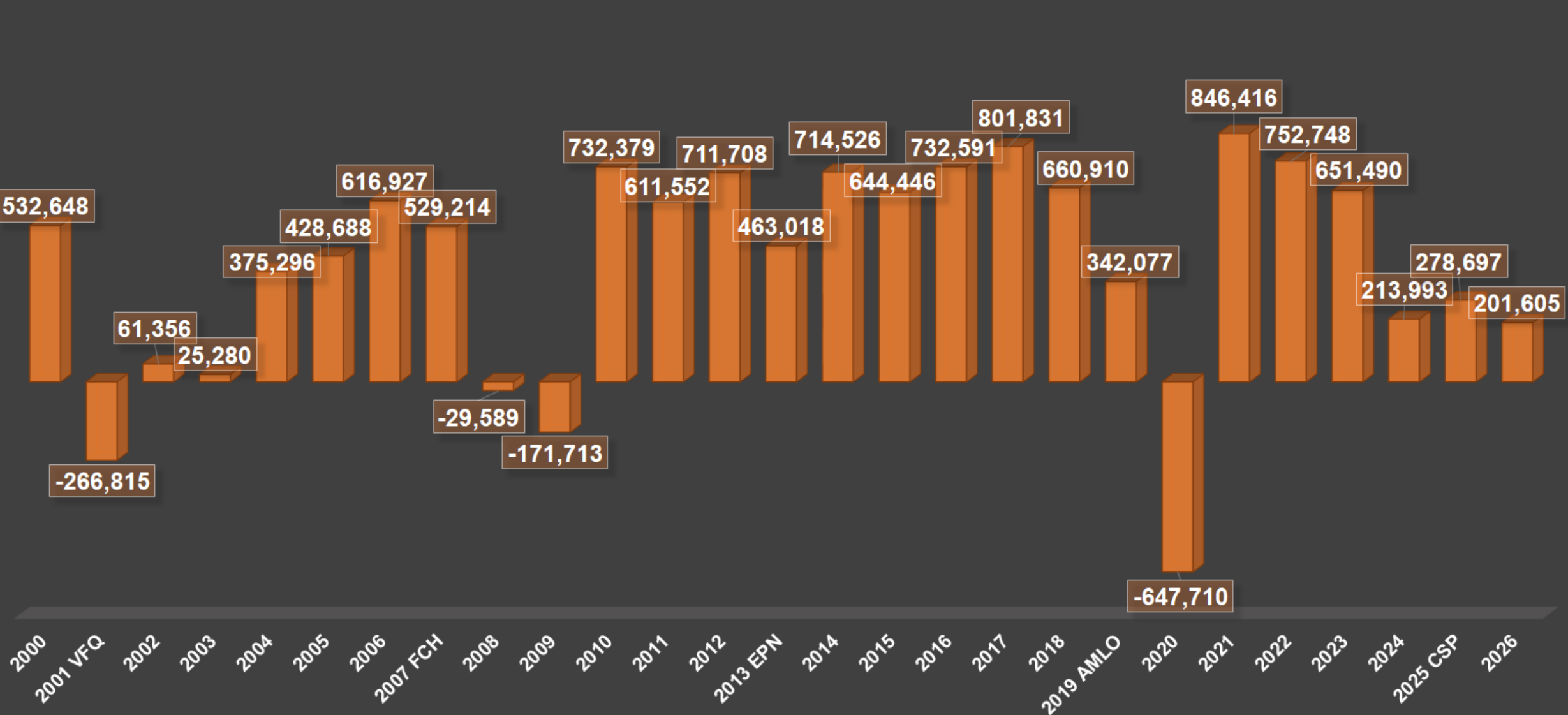

10 de Junio de 2026

Histórico de Crecimiento Anual por Presidente



Crecimientos y Decrementos de Trabajadores Asegurados en el IMSS de 2020 a 2026

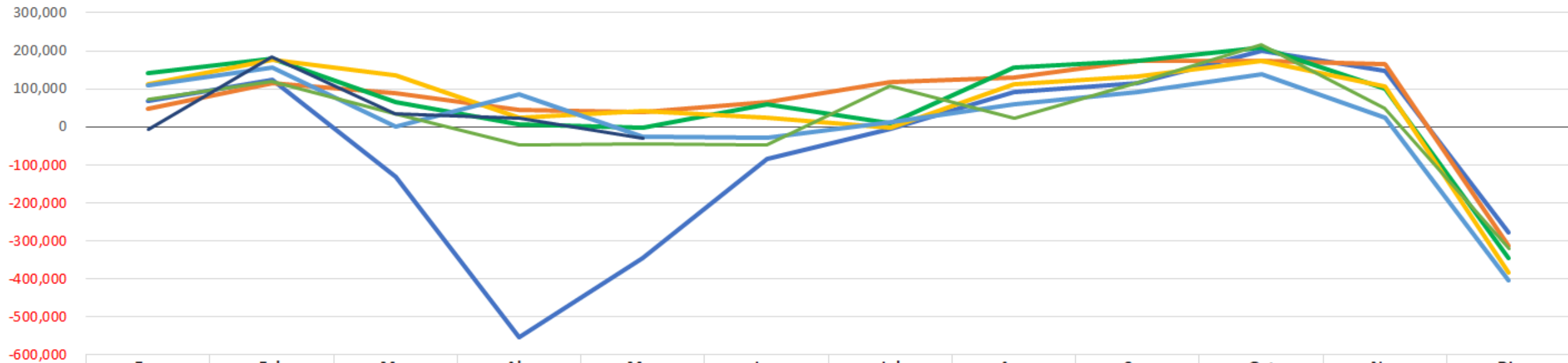

	Ene	Feb	Mar	Abr	May	Jun	Jul	Ago	Sep	Oct	Nov	Dic
2020	68,955	123,139	-130,593	-555,247	-344,526	-83,311	-3,907	92,390	113,850	200,641	148,719	-277,820
2021	47,919	115,287	88,771	44,774	38,961	65,936	116,543	128,900	174,096	172,668	165,463	-312,902
2022	142,271	178,867	64,566	5,490	-2,855	60,221	10,726	157,432	172,492	207,968	101,275	-345,705
2023	111,699	175,874	135,811	24,011	42,618	24,398	-2,168	111,736	132,558	173,257	106,578	-384,882
2024	109,021	156,403	-465	84,857	-25,203	-29,555	12,344	58,047	90,968	138,139	24,696	-405,259
2025	73,167	119,385	34,179	-47,442	-45,624	-46,378	107,501	21,750	116,765	217,491	48,595	-320,692
2026	-8,104	182,778	32,930	23,923	-29,922							

Fuente: Cubos del IMSS



Fomentando
el empleo formal

Crecimientos y Decrementos de Trabajadores Asegurados en el IMSS por trimestre de 2020 a 2026

Año	1er. Trim	2do. Trim	3er. Trim	4to. Trim	Total
2020	61,501	-983,084	202,333	71,540	-647,710
2021	251,977	149,671	419,539	25,229	846,416
2022	385,704	62,856	340,650	-36,462	752,748
2023	423,384	91,027	242,126	-105,047	651,490
2024	264,959	30,099	161,359	-242,424	213,993
2025	226,731	-139,444	246,016	-54,606	278,697
2026	207,604				207,604

Fuente: Cubos del IMSS



**Fomentando
el empleo formal**

Trabajadores Asegurados en el IMSS Mayo 2026

Periodo	Total	Permanentes	Eventuales		
			Subtotal	Urbanos	Del campo
Mayo 2025	22,372,044	19,510,919	2,861,125	2,639,213	221,912
Diciembre 2025	22,517,076	19,565,620	2,951,456	2,743,118	208,338
Abril 2026	22,748,603	19,763,238	2,985,365	2,752,400	232,965
Mayo 2026	22,718,681	19,730,767	2,987,914	2,783,051	204,863
Mayo 2026 vs Mayo 2025	346,637	219,848	126,789	143,838	-17,049
Mayo vs Abril 2026	-29,922	-32,471	2,549	30,651	-28,102
%	-0.13%	-0.16%	0.09%	1.11%	-12.06%
Crecimiento 2026	201,605	165,147	36,458	39,933	-3,475
%	0.90%	0.84%	1.24%	1.46%	-1.67%

Fuente: Cubos del IMSS



Fomentando el empleo formal

Registros Patronales en el IMSS por Tamaño

Periodo	Total	Con 1 asegurado	Entre 2 y 5 asegurados	Entre 6 y 50 asegurados	Entre 51 y 250 asegurados	Entre 251 y 500 asegurados	Entre 501 y 1000 asegurados	Con más de 1000 asegurados
Abril 2026	1,019,230	276,804	373,859	306,747	49,137	6,925	3,360	2,398
Mayo 2026	1,015,999	276,162	372,298	305,804	49,109	6,916	3,334	2,376
Mayo vs Abril 2026	-3,231	-642	-1,561	-943	-28	-9	-26	-22

Fuente: Cubos del IMSS



Fomentando
el empleo formal



Estado	May-26	Dic-25	Crecimiento	% de Crecimiento
EDO. MÉXICO	2,065,623	2,005,988	59,635	3.0%
HIDALGO	345,080	285,837	59,243	20.7%
SONORA	651,423	603,999	47,424	7.9%
NUEVO LEÓN	1,973,161	1,934,622	38,539	2.0%
JALISCO	2,078,086	2,053,875	24,211	1.2%
GUANAJUATO	1,129,420	1,106,489	22,931	2.1%
OAXACA	241,072	229,089	11,983	5.2%
QUINTANA ROO	527,592	516,185	11,407	2.2%
QUERÉTARO	723,354	712,116	11,238	1.6%
VERACRUZ	772,506	763,036	9,470	1.2%



Estado	May-26	Dic- 25	Crecimiento	% de Crecimiento
HIDALGO	345,080	285,837	59,243	20.7%
SONORA	651,423	603,999	47,424	7.9%
OAXACA	241,072	229,089	11,983	5.2%
CAMPECHE	129,894	124,350	5,544	4.5%
TABASCO	206,346	198,151	8,195	4.1%
DURANGO	266,668	257,291	9,377	3.6%
EDO. MÉXICO	2,065,623	2,005,988	59,635	3.0%
BAJA CALIFORNIA SUR	227,223	221,337	5,886	2.7%
QUINTANA ROO	527,592	516,185	11,407	2.2%
GUANAJUATO	1,129,420	1,106,489	22,931	2.1%

Estados con mayor crecimiento Mayo 2026

Fuente: Cubos del IMSS



Fomentando el empleo formal

Estados con Mayor Decremento Mayo 2026

Estado	May-26	Dic-25	Crecimiento	% de Crecimiento
CDMX	3,574,593	3,675,580	-100,987	-2.7%
SINALOA	570,221	593,767	-23,546	-4.0%
TAMAULIPAS	679,131	693,125	-13,994	-2.0%
TLAXCALA	117,128	125,572	-8,444	-6.7%
MORELOS	215,454	219,803	-4,349	-2.0%

Fuente: Cubos del IMSS



Fomentando
el empleo formal

Estado	Mayo 2026	Diciembre 2025	Crecimiento	% de Crecimiento
EDO. MÉXICO	2,065,623	2,005,988	59,635	3.0%
HIDALGO	345,080	285,837	59,243	20.7%
SONORA	651,423	603,999	47,424	7.9%
NUEVO LEÓN	1,973,161	1,934,622	38,539	2.0%
JALISCO	2,078,086	2,053,875	24,211	1.2%
GUANAJUATO	1,129,420	1,106,489	22,931	2.1%
OAXACA	241,072	229,089	11,983	5.2%
QUINTANA ROO	527,592	516,185	11,407	2.2%
QUERÉTARO	723,354	712,116	11,238	1.6%
VERACRUZ	772,506	763,036	9,470	1.2%
DURANGO	266,668	257,291	9,377	3.6%
CHIHUAHUA	963,631	955,112	8,519	0.9%
COAHUILA	848,359	840,058	8,301	1.0%
TABASCO	206,346	198,151	8,195	4.1%
PUEBLA	661,421	655,308	6,113	0.9%
BAJA CALIFORNIA SUR	227,223	221,337	5,886	2.7%
SAN LUIS POTOSÍ	484,061	478,232	5,829	1.2%
CAMPECHE	129,894	124,350	5,544	4.5%
BAJA CALIFORNIA	1,027,677	1,022,419	5,258	0.5%
AGUASCALIENTES	363,342	361,785	1,557	0.4%
COLIMA	157,736	156,242	1,494	1.0%
NAYARIT	182,957	183,130	-173	-0.1%
YUCATÁN	434,577	434,974	-397	-0.1%
CHIAPAS	259,239	260,039	-800	-0.3%
ZACATECAS	189,936	191,155	-1,219	-0.6%
GUERRERO	159,291	162,361	-3,070	-1.9%
MICHOACÁN	492,479	496,049	-3,570	-0.7%
MORELOS	215,454	219,803	-4,349	-2.0%
TLAXCALA	117,128	125,572	-8,444	-6.7%
TAMAULIPAS	679,131	693,125	-13,994	-2.0%
SINALOA	570,221	593,767	-23,546	-4.0%
CDMX	3,574,593	3,675,580	-100,987	-2.7%
TOTAL	22,718,681	22,517,076	201,605	-0.9%

Trabajadores Asegurados en el IMSS por Estado



Fomentando el empleo formal