

Trabajadores Asegurados en el IMSS

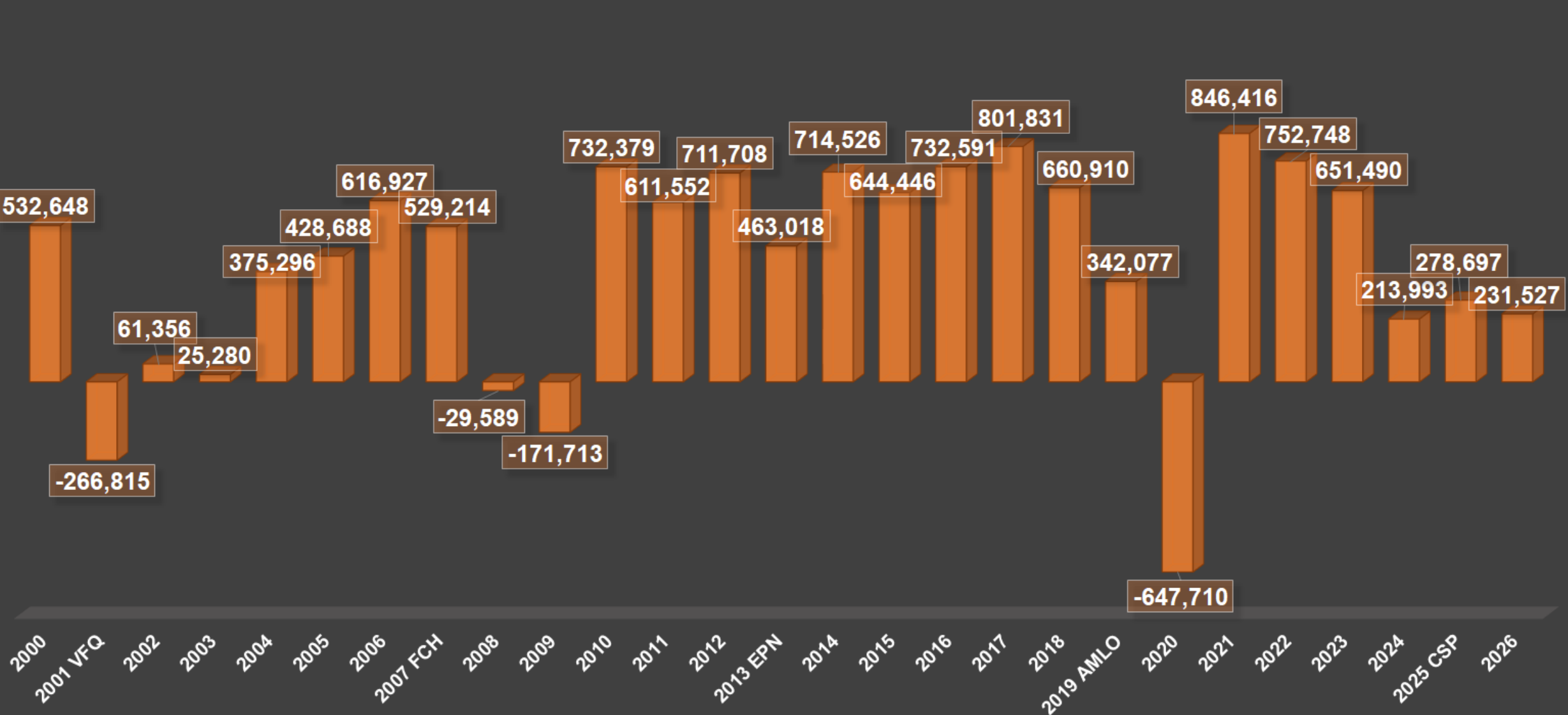

11 de Mayo de 2026

Histórico de Crecimiento Anual por Presidente



Crecimientos y Decrementos de Trabajadores Asegurados en el IMSS de 2020 a 2026

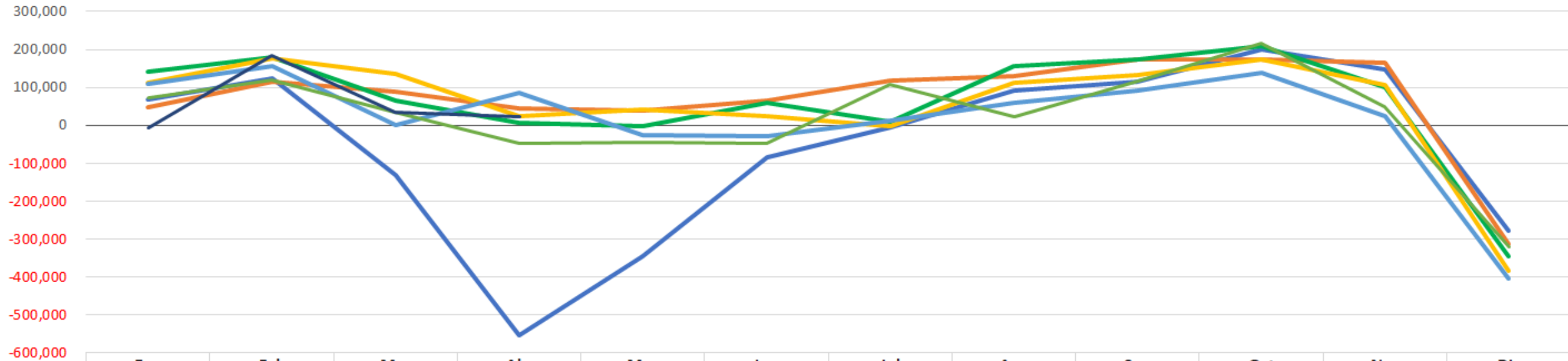

	Ene	Feb	Mar	Abr	May	Jun	Jul	Ago	Sep	Oct	Nov	Dic
2020	68,955	123,139	-130,593	-555,247	-344,526	-83,311	-3,907	92,390	113,850	200,641	148,719	-277,820
2021	47,919	115,287	88,771	44,774	38,961	65,936	116,543	128,900	174,096	172,668	165,463	-312,902
2022	142,271	178,867	64,566	5,490	-2,855	60,221	10,726	157,432	172,492	207,968	101,275	-345,705
2023	111,699	175,874	135,811	24,011	42,618	24,398	-2,168	111,736	132,558	173,257	106,578	-384,882
2024	109,021	156,403	-465	84,857	-25,203	-29,555	12,344	58,047	90,968	138,139	24,696	-405,259
2025	73,167	119,385	34,179	-47,442	-45,624	-46,378	107,501	21,750	116,765	217,491	48,595	-320,692
2026	-8,104	182,778	32,930	23,923								

Fuente: Cubos del IMSS



Fomentando
el empleo formal

Crecimientos y Decrementos de Trabajadores Asegurados en el IMSS por trimestre de 2020 a 2026

Año	1er. Trim	2do. Trim	3er. Trim	4to. Trim	Total
2020	61,501	-983,084	202,333	71,540	-647,710
2021	251,977	149,671	419,539	25,229	846,416
2022	385,704	62,856	340,650	-36,462	752,748
2023	423,384	91,027	242,126	-105,047	651,490
2024	264,959	30,099	161,359	-242,424	213,993
2025	226,731	-139,444	246,016	-54,606	278,697
2026	207,604				207,604

Fuente: Cubos del IMSS



**Fomentando
el empleo formal**

Trabajadores Asegurados en el IMSS Abril 2026

Periodo	Total	Permanentes	Eventuales		
			Subtotal	Urbanos	Del campo
Diciembre 2025	22,517,076	19,565,620	2,951,456	2,743,118	208,338
Marzo 2026	22,724,680	19,738,191	2,986,489	2,729,638	256,851
Abril 2026	22,748,603	19,763,238	2,985,365	2,752,400	232,965
Abril vs Marzo 2026	23,923	25,047	-1,124	22,762	-23,886
%	0.11%	0.13%	-0.04%	0.83%	-9.30%
Crecimiento 2026	231,527	197,618	33,909	9,282	24,627
%	1.03%	1.01%	1.15%	0.34%	11.82%

Fuente: Cubos del IMSS



Fomentando el empleo formal

Empleadores Registrados en el IMSS por Tamaño

Periodo	Total	Con 1 asegurado	Entre 2 y 5 asegurados	Entre 6 y 50 asegurados	Entre 51 y 250 asegurados	Entre 251 y 500 asegurados	Entre 501 y 1000 asegurados	Con más de 1000 asegurados
Marzo 2026	1,020,270	277,761	374,377	306,361	49,107	6,903	3,356	2,405
Abril 2026	1,019,230	276,804	373,859	306,747	49,137	6,925	3,360	2,398
Abril vs Marzo 2026	-1,040	-957	-518	386	30	22	4	-7

Fuente: Cubos del IMSS



Fomentando
el empleo formal



Estado	Abr-26	Dic-25	Crecimiento	% de Crecimiento
EDO. MÉXICO	2,061,625	2,005,988	55,637	2.8%
SONORA	653,097	603,999	49,098	8.1%
NUEVO LEÓN	1,972,897	1,934,622	38,275	2.0%
GUANAJUATO	1,132,045	1,106,489	25,556	2.3%
JALISCO	2,072,796	2,053,875	18,921	0.9%
COAHUILA	857,988	840,058	17,930	2.1%
OAXACA	242,230	229,089	13,141	5.7%
VERACRUZ	776,075	763,036	13,039	1.7%
QUERÉTARO	724,269	712,116	12,153	1.7%
BAJA CALIFORNIA	1,031,023	1,022,419	8,604	0.8%



Estado	Abr-26	Dic- 25	Crecimiento	% de Crecimiento
SONORA	653,097	603,999	49,098	8.1%
OAXACA	242,230	229,089	13,141	5.7%
TABASCO	204,995	198,151	6,844	3.5%
DURANGO	265,740	257,291	8,449	3.3%
CAMPECHE	127,882	124,350	3,532	2.8%
MÉXICO	2,061,625	2,005,988	55,637	2.8%
COLIMA	160,247	156,242	4,005	2.6%
GUANAJUATO	1,132,045	1,106,489	25,556	2.3%
COAHUILA	857,988	840,058	17,930	2.1%
BAJA CALIFORNIA SUR	225,918	221,337	4,581	2.1%

Estados con mayor crecimiento Abril 2026

Fuente: Cubos del IMSS



**Fomentando
el empleo formal**

Estados con Mayor Decremento

Abril 2026

Estado	Abr-26	Dic-25	Crecimiento	% de Crecimiento
CDMX	3,613,283	3,675,580	-62,297	-1.7%
TAMAULIPAS	681,107	693,125	-12,018	-1.7%
TLAXCALA	117,874	125,572	-7,698	-6.1%
SINALOA	587,920	593,767	-5,847	-1.0%
GUERRERO	159,457	162,361	-2,904	-1.8%

Fuente: Cubos del IMSS



Fomentando
el empleo formal

Estado	Abril 2026	Diciembre 2025	Crecimiento	% de Crecimiento
EDO. MÉXICO	2,061,625	2,005,988	55,637	2.8%
SONORA	653,097	603,999	49,098	8.1%
NUEVO LEÓN	1,972,897	1,934,622	38,275	2.0%
GUANAJUATO	1,132,045	1,106,489	25,556	2.3%
JALISCO	2,072,796	2,053,875	18,921	0.9%
COAHUILA	857,988	840,058	17,930	2.1%
OAXACA	242,230	229,089	13,141	5.7%
VERACRUZ	776,075	763,036	13,039	1.7%
QUERÉTARO	724,269	712,116	12,153	1.7%
BAJA CALIFORNIA	1,031,023	1,022,419	8,604	0.8%
DURANGO	265,740	257,291	8,449	3.3%
CHIHUAHUA	963,518	955,112	8,406	0.9%
QUINTANA ROO	524,348	516,185	8,163	1.6%
SAN LUIS POTOSÍ	486,094	478,232	7,862	1.6%
PUEBLA	662,933	655,308	7,625	1.2%
TABASCO	204,995	198,151	6,844	3.5%
HIDALGO	291,580	285,837	5,743	2.0%
BAJA CALIFORNIA SUR	225,918	221,337	4,581	2.1%
AGUASCALIENTES	365,965	361,785	4,180	1.2%
COLIMA	160,247	156,242	4,005	2.6%
CAMPECHE	127,882	124,350	3,532	2.8%
NAYARIT	185,033	183,130	1,903	1.0%
MORELOS	221,449	219,803	1,646	0.7%
YUCATÁN	435,170	434,974	196	0.0%
CHIAPAS	259,668	260,039	-371	-0.1%
ZACATECAS	190,204	191,155	-951	-0.5%
MICHOACÁN	494,173	496,049	-1,876	-0.4%
GUERRERO	159,457	162,361	-2,904	-1.8%
SINALOA	587,920	593,767	-5,847	-1.0%
TLAXCALA	117,874	125,572	-7,698	-6.1%
TAMAULIPAS	681,107	693,125	-12,018	-1.7%
CDMX	3,613,283	3,675,580	-62,297	-1.7%
TOTAL	22,748,603	22,517,076	231,527	-1.0%

Trabajadores Asegurados en el IMSS por Estado



Fomentando el empleo formal